ПРОЛЕТАРИИ ВСЕХ СТРАН СОЕДИНЯЙТЕСЬ

РЕПЕРТУАР КЛУБНОГО ХОРОВОГО КРУЖКА

ÇA IRA
ВСЁ ВПЕРЕД

Песня французской революции 1789 г.

Обработка для смешан. хора (a capella)
А. ДАВИДЕНКО

30-9676

ПУБЛ. БИБЛ. имени В. И. ЛЕНИНА С.С.С.Р

ГОСУДАРСТВЕННОЕ ИЗДАТЕЛЬСТВО МУЗЫКАЛЬНЫЙ СЕКТОР

1930 МОСКВА

№ 10573—1 л. Ц. 25 к.

„Ça ira“ - Все вперед.

Песня французской революции 1789 г.

Укр. пер. П. Опанасенко.

Обработка для смешанного хора
А. Давиденко.

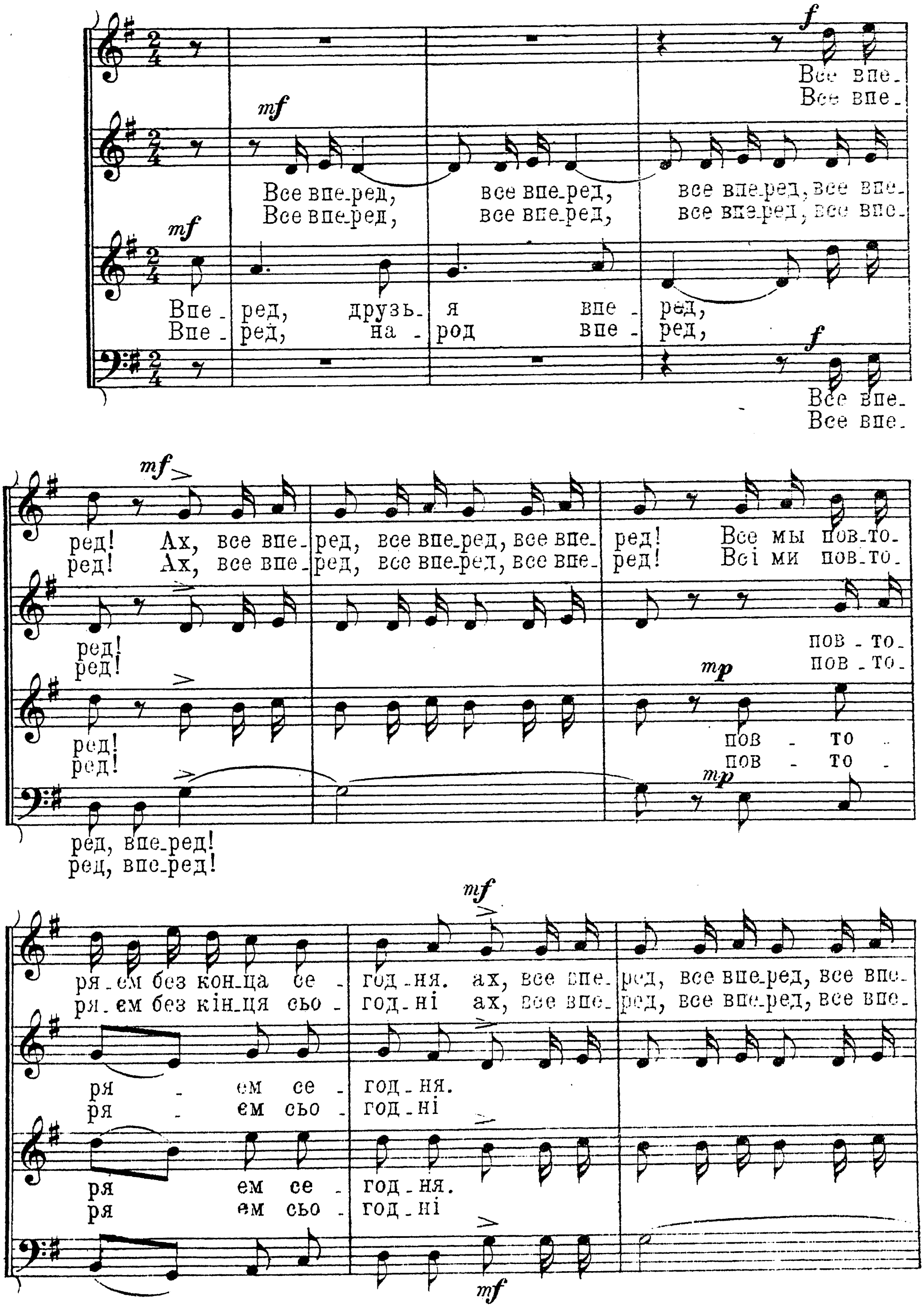

М. 10573 Г.

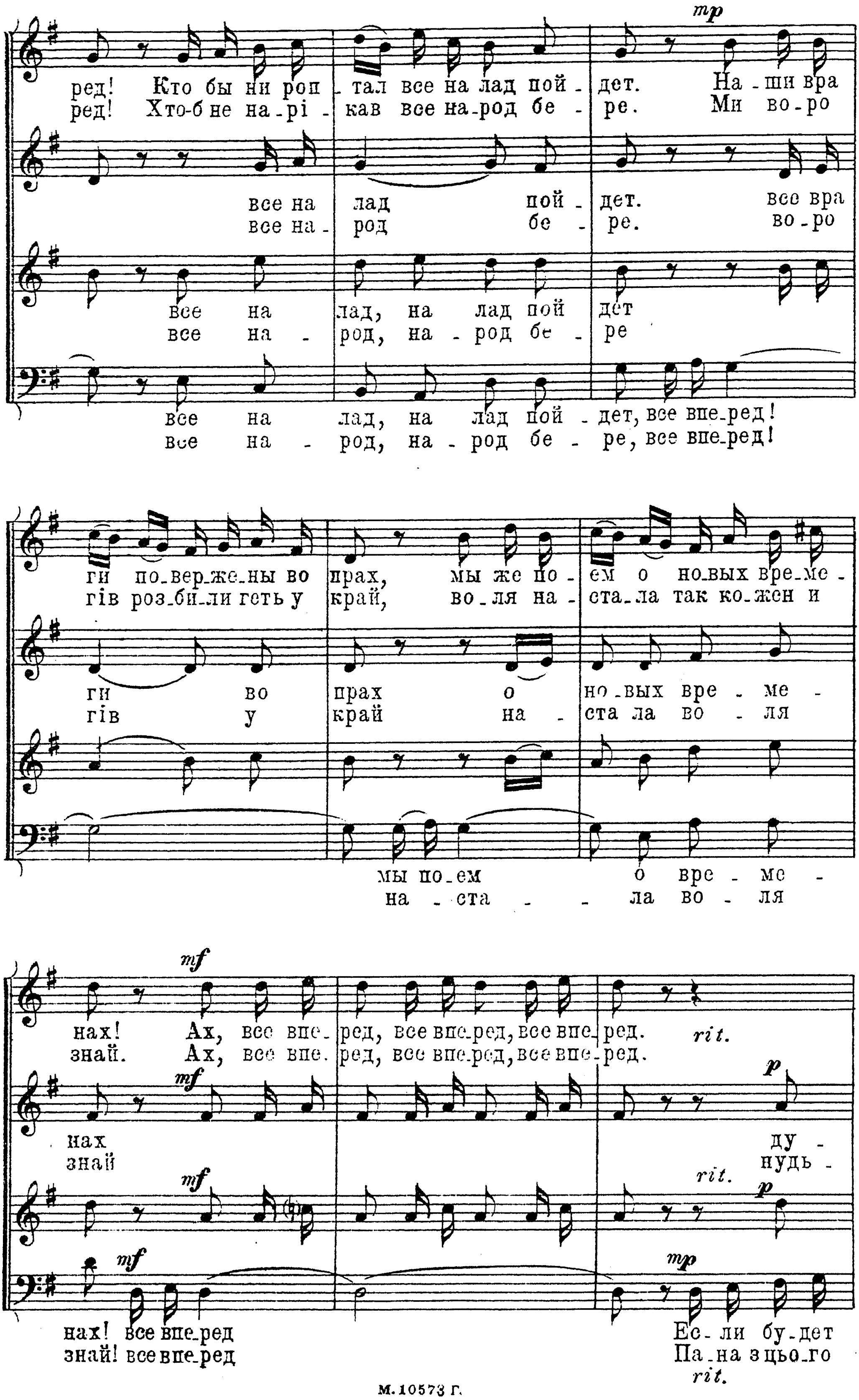
mp
ред! Кто бы ни роп - тал все на лад пой - дет. На - ши вра
ред! Хто-б не на-рі - кав все на-род бе - ре. Ми во-ро
все на лад пой - дет. все вра
все на - род бе - ре. во - ро
все на лад, на лад пой дет
все на - род, на - род бе - ре
все на лад, на лад пой - дет, все впе-ред!
все на - род, на - род бе - ре, все впе-ред!
ги по-вер-же-ны во прах, мы же по - ем о но-вых вре-ме -
гів роз-би-ли геть у край, во-ля на - ста-ла так ко-жен и
ги во прах о но-вых вре - ме -
гів у край на - ста ла во - ля
мы по-ем о вре - ме -
на - ста - - ла во - ля
mf
нах! Ах, все впе - ред, все впе-ред, все впе - ред. rit.
знай. Ах, все впе - ред, все впе-ред, все впе - ред.
p
нах ду -
знай нудь -
rit.
mp
нах! все впе-ред Ес-ли бу-дет
знай! все впе-ред Па-на з цьо-го
rit.

М.10573 Г.

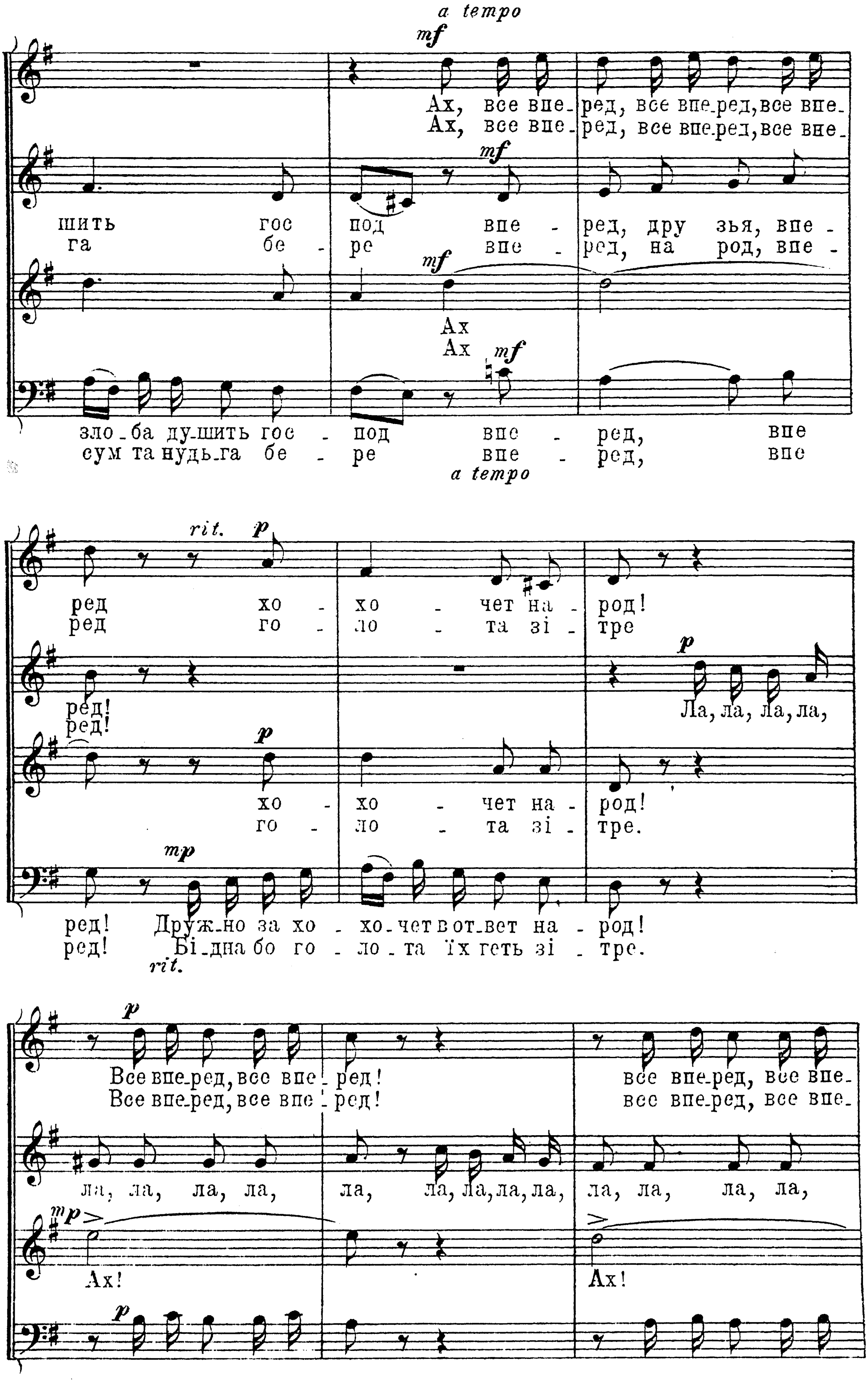
a tempo
mf
Ах, все впе-ред, все впе-ред, все впе-
Ах, все впе-ред, все впе-ред, все вне-
шить гос под впе-ред, дру зья, впе-
га бе-ре впе-ред, на род, впе-
Ах
Ах
зло-ба ду-шить гос-под впе-ред, впе
сум та нудь-га бе-ре впе-ред, впе
a tempo
rit.
p
ред хо-хо-чет на-род!
ред го-ло-та зі-тре
ред!
ред!
Ла, ла, ла, ла,
хо-хо-чет на-род!
го-ло-та зі-тре.
mp
ред! Друж-но за хо-хо-чет в от-вет на-род!
ред! Бі-дна бо го-ло-та їх геть зі-тре.
rit.
Все впе-ред, все впе-ред!
Все впе-ред, все впе-ред!
все впе-ред, все впе-
все впе-ред, все впе-
ла, ла, ла, ла, ла, ла, ла, ла, ла, ла, ла, ла, ла,
Ах!
Ах!

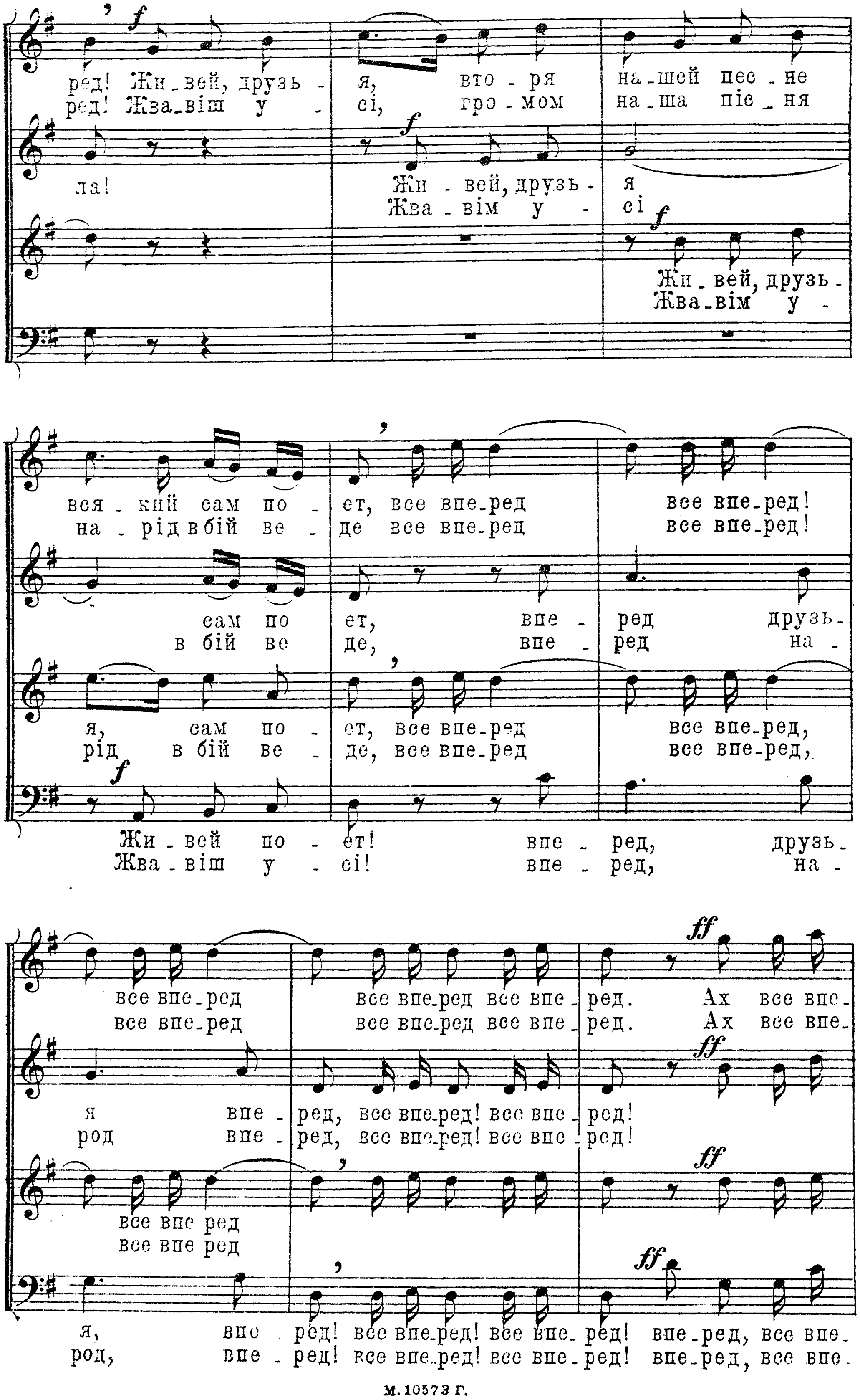
ред! Жи_вей, друзь_я, вто_ря на_шей пес_не
ред! Жва_віш у_сі, гро_мом на_ша піс_ня
ла!
Жи_вей, друзь_я
Жва_вім у_сі
Жи_вей, друзь_
Жва_вім у_
вся_кий сам по_ет, все впе_ред все впе_ред!
на_рід в бій ве_де все впе_ред все впе_ред!
сам по_ет, впе_ред друзь_
в бій ве_де, впе_ред на_
я, сам по_ет, все впе_ред все впе_ред,
рід в бій ве_де, все впе_ред все впе_ред,
Жи_вей по_ет! впе_ред, друзь_
Жва_віш у_сі! впе_ред, на_
все впе_ред все впе_ред все впе_ред. Ах все впе_
все впе_ред все впе_ред все впе_ред. Ах все впе_
я впе_ред, все впе_ред! все впе_ред!
род впе_ред, все впе_ред! все впе_ред!
все впе ред
все впе ред
я, впе_ред! все впе_ред! все впе_ред! впе_ред, все впе_
род, впе_ред! все впе_ред! все впе_ред! впе_ред, все впе_

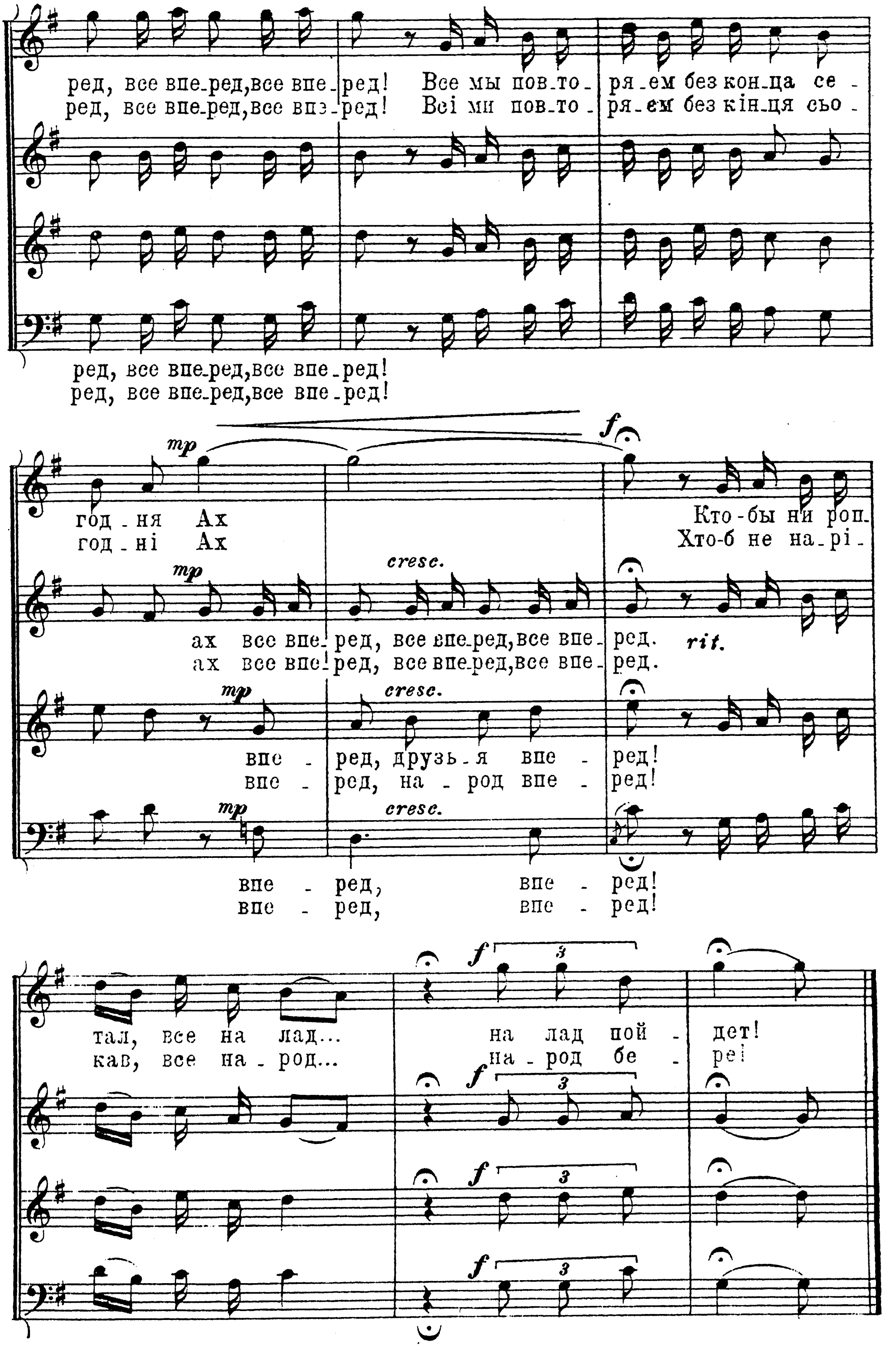

Москва. Главлит № А-42006 Тир. 1000 экз М.10573 Г Нотопечатня Гиза Колпачн 13